

הרצאה לכנס יועצי מס - 2024

מודל מיסוי חדש ל"בעל עסק זעיר"



רו"ח מירי סביון, המשנה למנהל רשות המסים

רו"ח אלישיב ממן, מנהל היחידה הארצית למיסוי ותחבורה, ומנהל הפרויקט

מודל מיסוי לעסקים זעירים



שמירה על פרוגרסיביות
מערכת המס

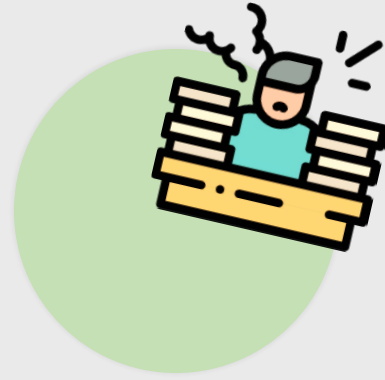

הפחתת בירוקרטיה

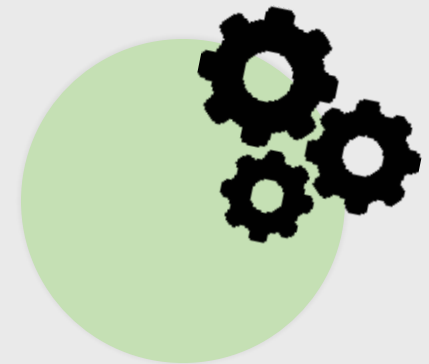

צמיחה למשק

המודל המקצועי – כלכלי - דרישת הוצאות וניכויים

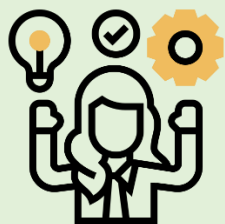

קביעת "הוצאת מס נורמטיבית" של 30% מהמחזור
לעסקים עם מחזור של עד 120 אלף ₪ בשנה
(הותאמה גם התקרה לעוסק פטור במע"מ)

המודל התפעולי

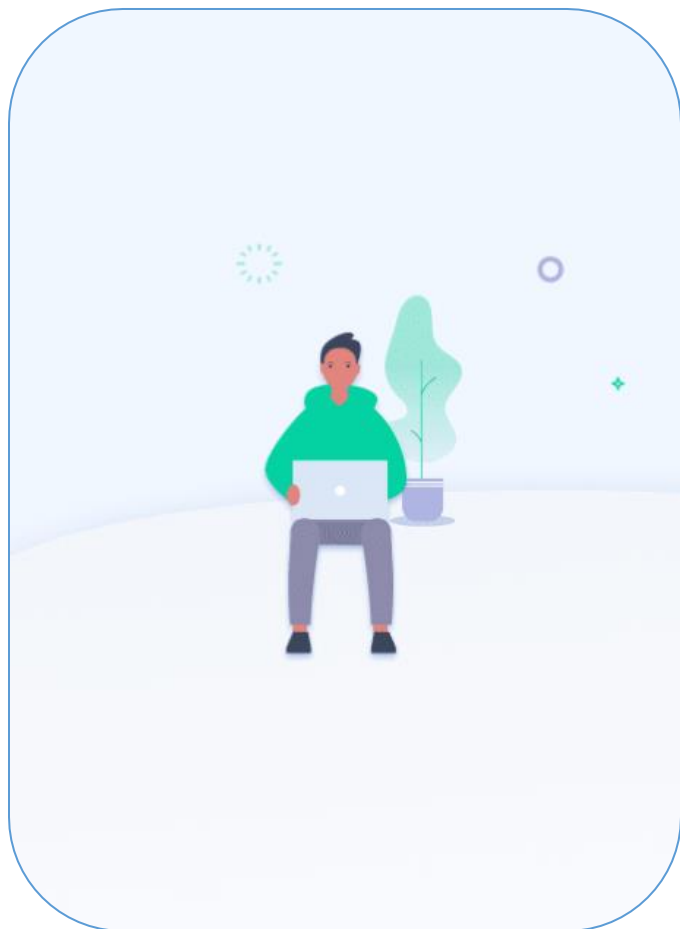

בקשה להיות "עסק זעיר" - פעם אחת בחיי העסק.

תיאום מס (כמו שכיר) - אחת לשנה.

דיווח מסכם ותשלום (במידה ויש חיוב) - אחת לשנה. רק על ההכנסות העסקיות.

הצגת המערכת התפעולית - "בעל עסק זעיר"



בקשה להיות "בעל עסק זעיר"

gov.il TS2 05/03/2024

רשות המסים בישראל משרד האוצר
Israel Tax Authority

פתיחת תיק ברשות המסים

עזרה | הבקשות שלי | ראשי

אזור אישי

הזנת בקשה לתיק

הזנת בקשה לפתיחת תיק

ישראלי וזי ישראל חטג
ת.ז. 200023893

1
הזנת פרטי הבקשה

פרטי בן זוג

פרטי בנק

פרטי בנק

61663 מספר חשבון *
616 פתח תקוה - סניף *
12 הפועלים - בנק *

< הבא | ניקוי | > הקודם

בחירת מסלול מועדף

לפי הנתונים שבידנו, הנך זכאי לפתוח תיק במסלול עסק זעיר- מסלול הפוטר מהגשת דוח שנתי. להסבר על המסלול לחץ כאן

* המסלול המועדף עלי:

אני רוצה לנהל את העסק שלי במסלול עסק זעיר

אני רוצה להתנהל מול מס הכנסה במסלול הרגיל

בבחירת מסלול עסק זעיר אני מאשר/ת כי:

- אין לי יחסי עובד-מעביד עם המשלם העיקרי שלו (לדוגמא: הפרשות לפנסיה, פיצויים)
- המחזור השנתי הצפוי לשנת 2024 אינו עולה על 120000 ש"ח
- אני יודעת/שסוג התיק ישתנה לעסק זעיר, ומכירה/את הדרישות השוטפות

ביטול | אישור

עמוד הבית | אודות | © כל הזכויות שמורות | gov.il | לראש העמוד



מערכת מפתח

TS2 10/03/2024

רשות המסים בישראל
Israel Tax Authority

מפתח - מערכת פתיחת תיק חדש

ראשי רשימת בקשות עזרה

ביתק

מה אופי פעילות התיק שברצונך לפתוח?

- החזר מס לשכירים
- חברה
- עוסק פטור/מורשה
- עוסק זעיר
- שותפות
- מנהל/בעל שליטה בתאגיד



הדמיה

עמוד הבית | אודות | לראש העמוד

152 10032024

רשות המסים בישראל
Israel Tax Authority

מפתח - מערכת פתיחת תיק חדש

ראשי רשימת בקשות טפסים עזרה

ביתק

160

הזנת בקשה לעסק זעיר

בכל שלב ניתן לשמור את הבקשה כטייטה ולהשלים את הזנת הבקשה מאוחר יותר.

עבור סוג תיק עסק זעיר לא ניתן לבקש פתיחת תיק ניכויים

מספר ישות *



בקשה לפתיחת תיק ב: מע"מ מ"ה ביטוח לאומי

המשך ניקוי > הקודם



TSD 10/03/2024

רשות המסים בישראל
Israel Tax Authority

מפתח - מערכת פתיחת תיק חדש

ראשי
רשימת בקשות
טפסים
עזרה

[ביתק](#)

הזנת בקשה ליחיד - עסק זעיר

ישות:

1

2

3

4

5

אישור הצהרות

הזנת פרטי הבקשה

סיכום

צרופות

שידור

אישור הצהרות ופרטי איש הקשר במשרד המייצג

* אני מוסמך לייצג את העוסק / נישום הנ"ל לפי ייפוי כח שבידי במערכי המס:

מע"מ
 מ"ה
 עבור סוג תיק עסק זעיר לא ניתן לבקש פתיחת תיק ניכויים

פרטי איש הקשר במשרד המייצג

שם

טלפון

אישור הצהרות

אני מצהיר בזאת כי:

- בדקתי ואימתתי את תעודת הזהות. כמו כן, העוסק חתם בפני על טופס הבקשה (821).
- הוכח להנחת דעתי כי בכוונת היישות הרשומה לפתוח עסק/תיק. אני יודע שסוג התיק שלי ישתנה לעסק זעיר. ומכיר את הדרישות השוטפות
- המחזור השנתי הצפוי שלי לשנת 2024 אינו עולה על 120,000
- אין לי יחסי עובד-מעביד עם המעסיק העיקרי שלי (לדוגמא: הפרשות לפנסיה, פיצויים)

* אישור הצהרה

< הבא
ביקוי
> הקודם

TS2 10/03/2024

רשות המסים בישראל
Israel Tax Authority

מפתח - מערכת פתיחת תיק חדש

ראשי רשימת בקשות טפסים עזרה

ביתק

הזנת בקשה ליחיד - עסק זעיר

ישות: [Redacted]

מערכי המס: מע"מ ✓ מ"ה ✓

- 1 אישור הצהרות
- 2 הזנת פרטי הבקשה
- 3 סיכום
- 4 צרופות



עכשיו תורנו...
אנחנו בודקים כרגע את הקבצים שצירפת
באפשרותך לעקוב אחר הבקשה ב "רשימת בקשות"



בקשה לשינוי סוג תיק



נגישות

שלום



שינוי סוג תיק במס הכנסה



עדכון כתובות



הצהרה על אופן שידור דו"ח



חזרה



נגישות



מעבר מעסק זעיר לתיק חייב בהגשה



מעבר לעסק זעיר



נגישות

מעבר לעסק זעיר

לנהל את העסק בפשטות ובקלות מול רשות המסים

עסק זעיר היא תוכנית חדשה לבעלי עוסקים פטורים או מורשים עם מחזור של עד 120,000 ש"ח בשנה.

← הצטרפות לעסק זעיר

עסק זעיר, פטור מהגשת דוח שנתי (1301) ואינו צריך לתעד את הוצאות העסק. במקום זה יערוך העסק תאום מס ויגיש דיווח מסכם קצר. בנוסף, בעל עסק זעיר פטור ברוב המקרים מהגשת הצהרות הון ומתשלום מקדמות. לעסק זעיר מחושב באופן אוטומטי 30% מהמחזור השנתי כהוצאה, ולכן ישלם מס רק על 70% מהמחזור השנתי.

שאלות נפוצות

- מה ההבדל בין עסק זעיר לעסק רגיל?
- מהם תנאי הסף לעסק זעיר?
- ההתנהלות השוטפת
- תאום מס
- דיווח מסכם

שלבי התהליך

מעבר לעסק זעיר

המעבר נעשה כאן, ולאחר קבלת האישור במייל SMS/ הוגדרה כעסק זעיר.

במהלך השנה

עליך להכנס למערכת המקוונת של תאומי מס באזור האישי ולפעול על פי ההנחיות. כל שינוי או משכורת נוספת במהלך השנה עליך להכנס ולעדכן שוב.

עסק זעיר פטור מתשלום מקדמות, בשביל להמנע מתשלום גדול בסוף השנה במקרה של חיוב במס, מומלץ להכנס למערכת הגביה ולשלם תשלום 'על החשבון' [לינק לתשלום](#)

בסוף השנה

בתום השנה, במהלך חודש ינואר העוקב, עליך לעדכן את המחזור השנתי בדיווח המקוצר. בהתאם למחזור ולתאום המס יתכן ויהיה עליך לשלם מס הכנסה.

עדכון פרטי תיק ברשות המסים

עזרה דף הבית

נגישות

עובד: [Redacted]

פרטי הבקשה

1 פרטי הבקשה

2 שידור הבקשה

לידיעתך, הנתונים הבאים מוצגים ממאגרי מס הכנסה, במידה ויש שינוי נדרש לעדכן את מה שהשתנה. הנתונים ישמרו רק לאחר שידור הבקשה במלואה.

אישור ההצהרה

אישור ההצהרה

אני רוצה להצטרף לעסק זעיר

* יש למלא את ההצהרה הבאה

- אני יודע/ת שסוג התיק ישתנה לעסק זעיר, ומכיר/ה את הדרישות השוטפות
- המחזור השנתי הצפוי לשנת 2024 אינו עולה על 120,000 ש"ח
- אין לנישום יחסי עובד-מעביד עם המשלם העיקרי שלו (לדוגמא: הפרשות לפנסיה, פיצויים)

הקודם הבא

עמוד הבית | לראש העמוד

פריסה רחבה | נעמק

רשות המסים בישראל | משרד האוצר
Israel Tax Authority

דף הבית | עזרה

עובד: [redacted], מר, אצל מייצג: 513356436 -

שירות הבקשה

פרטי הבקשה

ישראל
מספר ישות (ת.ז./ח"פ) [redacted]



מזרחי תמר
תהליך קליטת בקשה למעבר לעסק זעיר הסתיים בהצלחה
בסיום העדכון תשלח אליך הודעה

משרד מטפל בבקשה במס הכנסה: [גוש דן - 39](#)

הבא | הקודם

עמוד הבית | לראש העמוד



מערכת "תואם מס"



הסמכת מייצג

תמיכה טלפונית

איזור אישי

ניתוק →

היי אלישיב,

שמרנו את תיאום המס שהתחלת
בפעם הקודמת. מה ברצונך לעשות?

להתחיל תיאום חדש

לחזור לתיאום שהתחלתי

רשות המיסים בישראל

שלב 1 | דיווח הכנסות

הזינו את ההכנסות הצפויות לכם השנה



על איזו הכנסה תרצו לדווח?
בחרו אחת, אפשר להוסיף עוד בהמשך
אין חשיבות לסדר דיווח ההכנסות

- משכורת
- קצבה
- הכנסה אחרת
- עסק זעיר ←

תפעול – רשות המיסים

דיווח על עסק זעיר | הכנסה ראשונה: עסק זעיר

לפני שנמשיך כדאי לוודא שכל הפרטים נכונים.

פרטי ההכנסה:
עסק זעיר

מחזור שנתי:
₪ 30,000 | ₹ 100,000
בניכוי ההוצאות | סך ברוטו לשנה

עריכה

הכנסה שנתית חייבת ?
₪ 70,000

אישור ההכנסה

דיווח על עסק זעיר | הכנסה ראשונה: עסק זעיר

1/1

*מהו המחזור השנתי הצפוי לשנה זו?

100,000

המשך

תפעול – רשות המיסים

The screenshot displays the Tax Authority's user interface. At the top, there is a navigation bar with the following items: 'ניחוק' (Withdrawal), 'אישורים קודמים' (Previous Certifications), 'שאלות ותשובות' (Questions and Answers), 'איזור אישי' (Personal Area), 'תמיכה טלפונית' (Telephone Support), 'הסמכת מייצג' (Representation), and the 'רשות המיסים בישראל' (Israel Tax Authority) logo with 'משרד האוצר' (Ministry of Finance).

A progress bar at the top indicates the current step: 'דיווח על הכנסות' (Reporting Income), which is marked with a '1'. The previous steps are 'הקלות מס' (Tax Exemptions) and 'סיום הגשת בקשה' (Finalizing Request).

The main content area features a central dashed box with a plus sign and the text 'דיווח על הכנסה נוספת' (Report Additional Income). To the right, there are two cards representing existing tax assessments:

- משכורת** (Salary): 'בנק דיסקונט לישראל בעמ' (Bank Leumi), amount '₪ 96,000', 'צפי הכנסה שנתית' (Annual Income Forecast). It includes 'מחיקה' (Delete) and 'עריכה' (Edit) icons.
- עסק זעיר** (Small Business): 'עסק זעיר' (Small Business), amount '₪ 70,000', 'צפי הכנסה חייבת' (Taxable Income Forecast). It includes 'מחיקה' (Delete) and 'עריכה' (Edit) icons.

At the bottom center, there is a blue circular button with a white checkmark, labeled 'סיימתי לדווח על ההכנסות שלי' (I have finished reporting my income).

תפעול – רשות המיסים



עבור אילו הקלות ברצונך לקבל זיכוי? ?

<p>ילד עם מוגבלות</p> <p>+</p>	<p>פטור בגין נכות</p> <p>+</p>	<p>מזונות לילדים</p> <p>+</p>	<p>הקלת ילדים</p> <p>+</p>
<p>זיכוי תרומות</p> <p>+</p>	<p>הקלות מס לישוב</p> <p>+</p>	<p>לבת/בן הזוג אין הכנסה</p> <p>+</p>	<p>תואר אקדמי או לימודי מקצוע</p> <p>+</p>



תפעול – רשות המיסים

ניחוק
הסמכת מייצג
תמיכה טלפונית
איזור אישי
שאלות ותשובות
אישורים קודמים
רשות המיסים בישראל
משרד האוצר

3 סיום הגשת בקשה
 ✓ הקלות מס
 ✓ דיווח על הכנסות

לכל פרטי ההכנסות וההקלות

שיעור המס שלך

עסק זעיר

עסק זעיר

הכנסה חייבת $\text{₪}70,000$
עד סכום $\text{₪}70,000$
18% מס
על כל סכום מעבר לכך
31% מס

משכורת

בנק דיסקונט לישראל בעמ

מחושב לפי מדרגות המס

סך כל המס השנתי המשוער

₪14,606

↓ איך נעשה החישוב?

סיום תיאום המס

ניחוק
הסמכת מייצג
תמיכה טלפונית
איזור אישי
שאלות ותשובות
אישורים קודמים
רשות המיסים בישראל
משרד האוצר

3 סיום הגשת בקשה
 ✓ הקלות מס
 ✓ דיווח על הכנסות

כדאי לוודא שכל הפרטים נכונים ומלאים

הכנסות

הכנסה שנתית	משלם
₪70,000	עסק זעיר
₪96,000	בנק דיסקונט לישראל בעמ
עריכה	

סך כל ההכנסה השנתית

₪ 166,000

הקלות שמגיעות לך

הקלה	נקודות זיכוי	נקודות זיכוי בשקלים
זיכוי אישה	0.5	₪1,452
זיכוי תושב	2.25	₪6,534
עריכה		

סך כל הזיכויים

₪ 7,986

המשך



דיווח מסכם

דוח מסכם לשנת 2024

ישראל ישראלי / תיק 234324567

שלב 1 מתוך 2

הכנסות וניכויים

מחזור מהעסק

100% מההכנסות, אהחנו נפחית מזה 30% להוצאות

עליך לכתוב רק את המחזור מהעסק הזעיר, ללא
הכנסותיך כפריילנסר

סך הכל מחזור בעסק בשנת 2024

הפרשות לפנסיה כעצמאי

שילמתי פנסיה כעמית עצמאי בשנת 2024

כן לא

ניכוי מס במקור

נוכה לי מס במקור ע"י המשלם

מקרה בו המס על התשלום שולם ע"י הלקוח שלך ישירות
לרשות המסים.

כן לא

המשך

דוח מסכם לשנת 2024

ישראל ישראלי / תיק 234324567

שלב 1 מתוך 2

הכנסות וניכויים

מחזור מהעסק

100% מההכנסות, אנוחנו נפחית מזה 30% להוצאות

סך הכל מחזור בעסק בשנת 2024

500

הפרשות לפנסיה כעצמאי

שילמתי פנסיה כעמית עצמאי בשנת 2024

כן לא

הפרשה לפנסיה כעצמאי

בשדה זה יכלילו הסכומים ששילמת לקרן פנסיה ולקופת גמל לקצבה כעמית עצמאי (שדה 135/180 באישור השנת)

סך התשלומים לפנסיה בשנת 2024

₪

צרוף אסמכתה



דוח מסכם לשנת 2024

ישראל ישראלי / תיק 234324567

שלב 2 מתוך 2

חישוב והצהרה

סך הכל מס לתשלום

סך הכל מס לשנת 2024

כולל הפרשי הצמדה וריבית ובניכוי מס במקור

200 ש"ח

נותר לתשלום

112 ש"ח



איך חישבנו?

הצהרות

אני מצהיר/ה כי הפרטים עליהם דיווחתי בטופס זה מלאים ונכונים.

אני מצהיר/ה כי מלבד ההכנסות מעסק המפורטות בטופס זה, לא היו לי הכנסות נוספות מעסק ו/או משלח יד.

שליחה



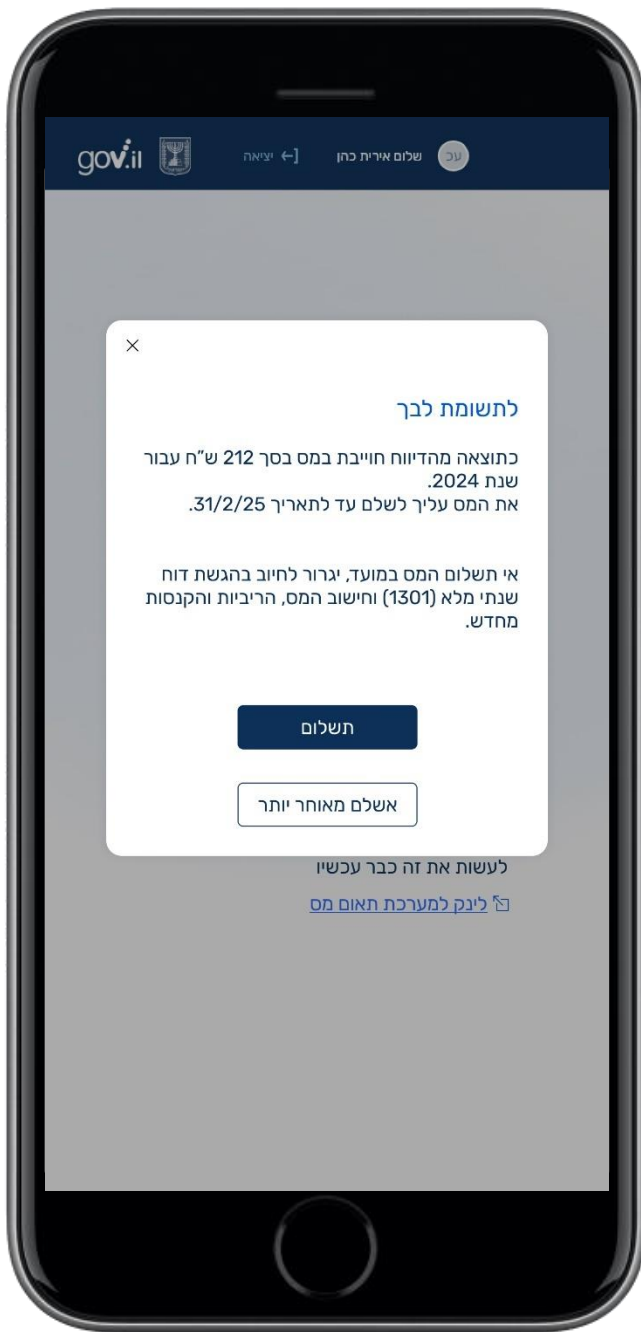

×

לתשומת לבך

כתוצאה מהדיווח חוייבת במס בסך 212 ש"ח עבור שנת 2024. את המס עליך לשלם עד לתאריך 31/2/25.

אי תשלום המס במועד, יגרור לחיוב בהגשת דוח שנתי מלא (1301) וחישוב המס, הריביות והקנסות מחדש.

תשלום

אשלם מאוחר יותר

לעשות את זה כבר עכשיו

[לינק למערכת תאום מס](#)

הדיווח הוגש בהצלחה

מצורף לינק להורדת הדיווח, הקובץ מופיע גם באזור האישי.

[הורדת עותק של הדיווח המסכם](#)

לתשומת לבך, כתוצאה מהדיווח חוייבת במס עבור שנת 2024.

את המס עליך לשלם עד לתאריך 31/2/25.

[לינק לתשלום](#)

אי תשלום המס במועד, יגרור לחיוב בהגשת דוח שנתי מלא (1301) וחישוב המס, הריביות והקנסות מחדש.

עבור שנת 2025 עליך לערוך תאום מס, אפשר לעשות את זה כבר עכשיו

[לינק למערכת תאום מס](#)



אישור על דיווח מסכם עבור עסק זעיר

מספר תיק 208429958 שנת מס 2024

ישראלה ישראלי

מספר זהות
300987657

הכנסה מעסק שדיווחת 500 ש"ח
הוצאה מחושבת (30% מההכנסה) 150 ש"ח
הכנסה מעסק החייבת במס 350 ש"ח
סך הכל מס לשנת 2024: 10 ש"ח

ישראל ישראלי

מספר זהות
208429958

הכנסה מעסק שדיווחת 500 ש"ח
הוצאה מחושבת (30% מההכנסה) 150 ש"ח
הכנסה מעסק החייבת במס 337.5 ש"ח
ניכוי על הפרשה לפנסיה 12.5 ש"ח
סך הכל מס לשנת 2024: 200 ש"ח

מס שנוכה במקור מהעסק:

תיק ניכויים: 987654321 120 ש"ח

תיק ניכויים: 456789999 50 ש"ח

בתאום המס דווח שהיו לך בשנת 2024 הכנסות כשכיר וכפריילנסר

מס משותף לתשלום לשנת 2024: 210 ש"ח

מס גותר לתשלום 40 ש"ח



מסלול דיווח מלא

מסלול דיווח מלא:

- בעל עסק זעיר יהיה רשאי לדרוש את שיעור ההוצאה הנורמטיבי בדו"ח השנתי, להלן הסבר על אופן דרישת הניכוי בדו"ח השנתי:
- יש לסמן "בעל עסק זעיר" ולמלא הצהרה על עמידה בתנאים.
- יש למלא את המחזור השנתי מעסק בשדות 238 או 239
- יש למלא 70% מהמחזור השנתי בשדה 150 או 170.
- השדה של ניכוי ביטוח לאומי 030 או 089 יהיה חסום.



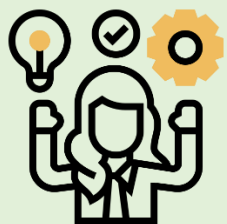

תודה רבה!